

ANGEVILLE (1/3)

Copie certifiée conforme à l'original annexé à l'arrêté préfectoral n° 99-1081 du 19 juillet 1999.
Pour le Préfet et par délégation
le chef du Bureau Application du Droit des Sols

1-1

Christian Marty

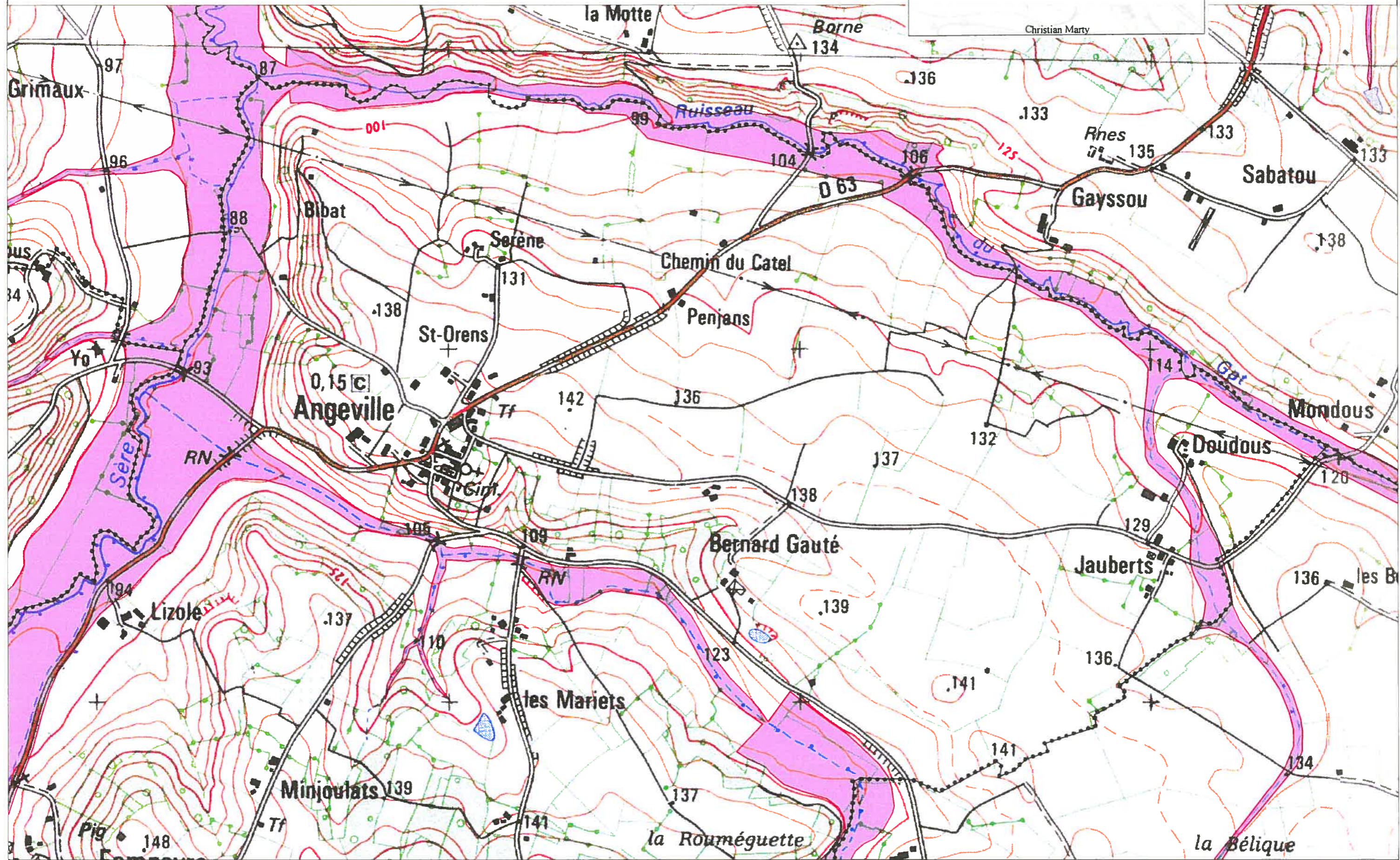

CARTE IGN SCAN 25 000-(C)IGN-PARIS-1996 Autorisation n°21-6001



**P-P-R INONDATION
BASSIN DE LA GARONNE AMONT**

DDE 82/S.U.H.E.

CARTE DU ZONAGE

 ZONE ROUGE

1
2
3



ECHELLE 1/10 000

ANGEVILLE (2/3)

Copie certifiée conforme à l'original annexé à l'arrêté préfectoral n° 99-1081 du 19 juillet 1999.
Pour le Préfet et par délégation
le chef du Bureau Application du Droit des Sols

1-2

Christian Marty

CARTE IGN SCAN 25 000 (©)IGN-PARIS-1996 Autorisation n°21-6001

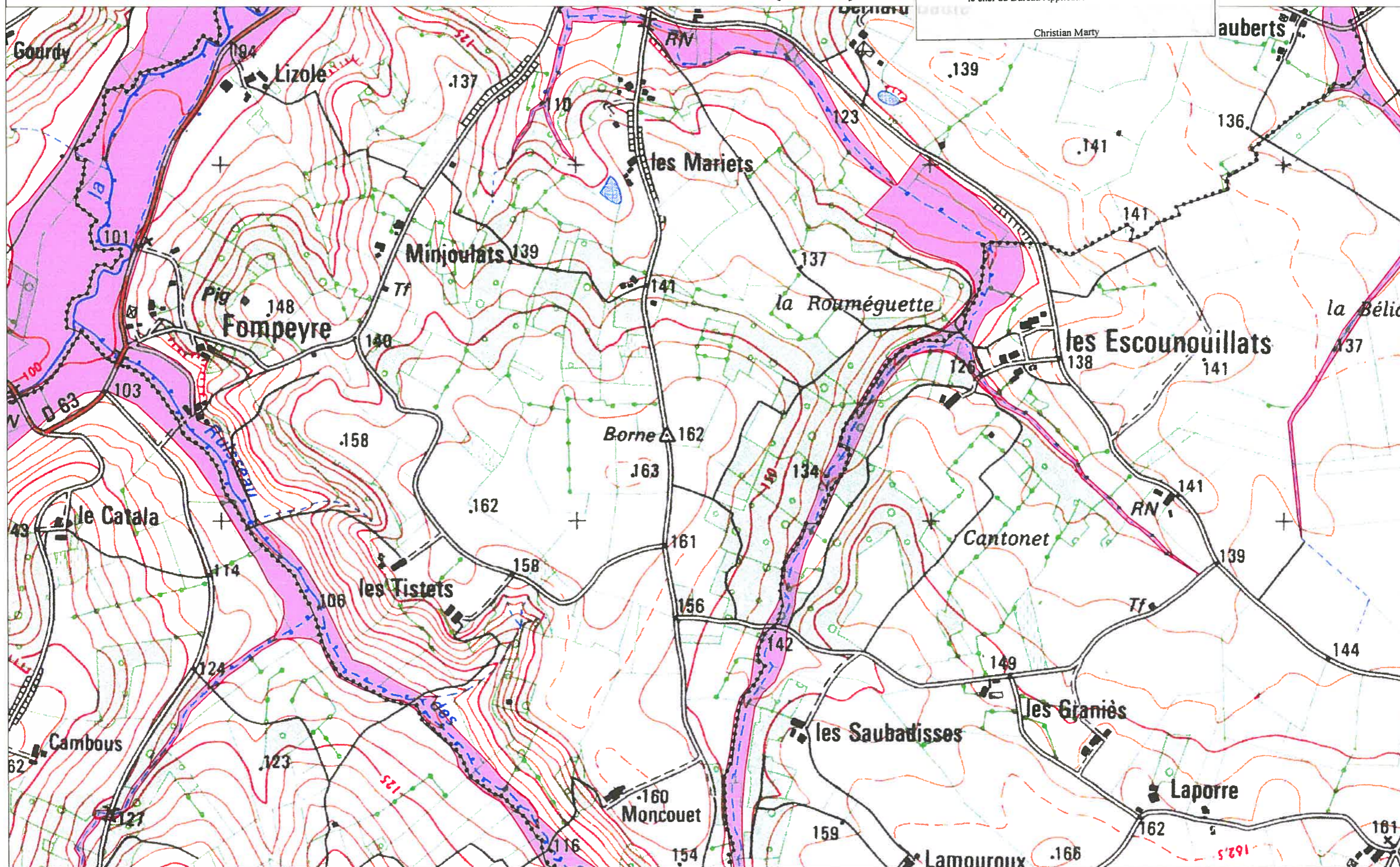

**P-P-R INONDATION
BASSIN DE LA GARONNE AMONT**

DDE 82/S.U.H.E

CARTE DU ZONAGE

 ZONE ROUGE

1
2
3



ECHELLE 1/10 000

ANGEVILLE (3/3)

1-3

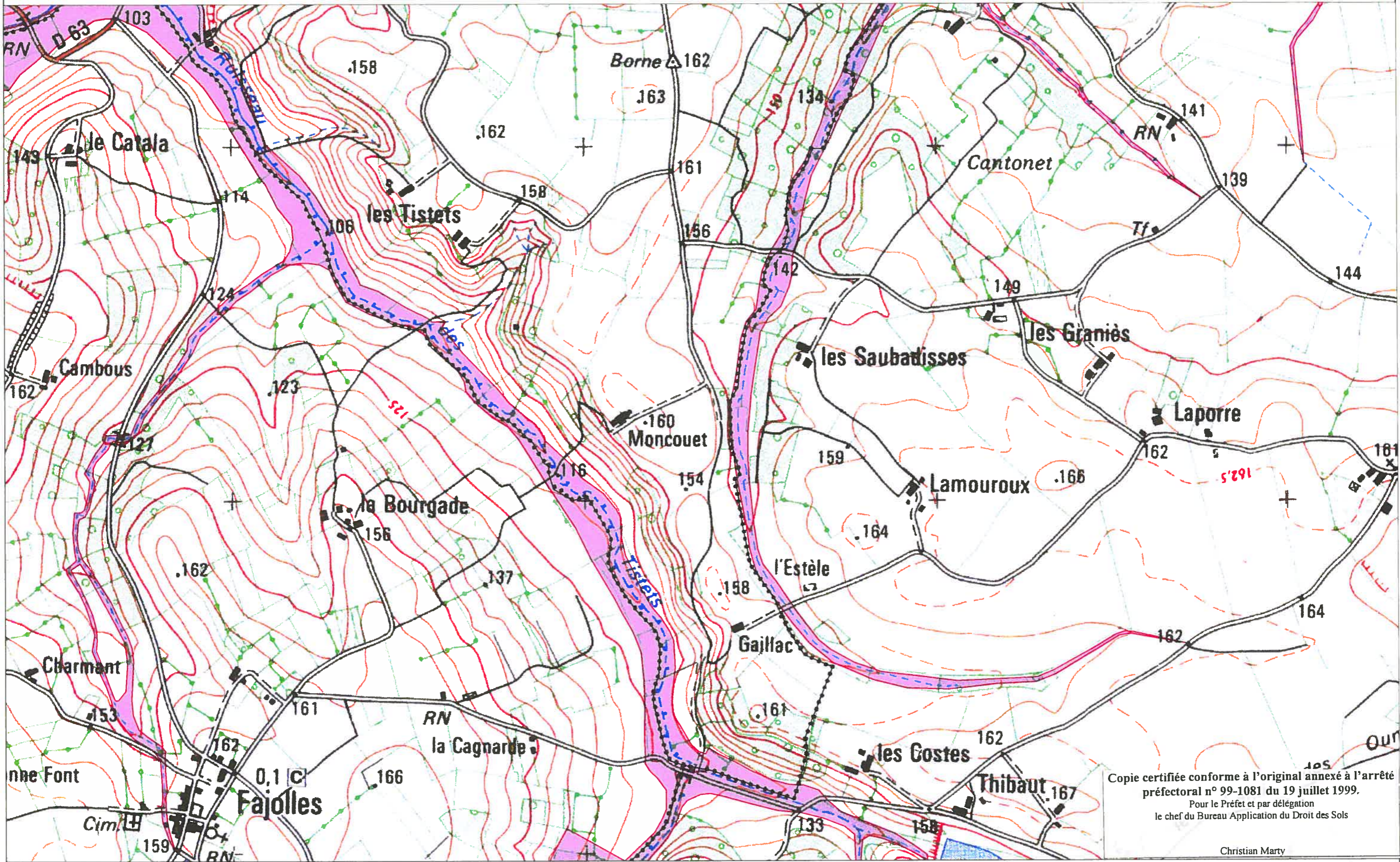

CARTE IGN SCAN 25 000-(C)IGN-PARIS-1996 Autorisation n°21-6001

Copie certifiée conforme à l'original annexé à l'arrêté préfectoral n° 99-1081 du 19 juillet 1999.
Pour le Préfet et par délégation
le chef du Bureau Application du Droit des Sols

Christian Marty



**P-P-R INONDATION
BASSIN DE LA GARONNE AMONT**

 **ZONE ROUGE**

CARTE DU ZONAGE

1
2
3



ECHELLE 1/10 000

DDE 82/S.U.H.E