

# Changement climatique, sobriété et transition énergétique



Syndicat Départemental d'Énergie de Tarn-et-Garonne

**Mardi 15 mars 2022**

# Le service Conseil en Energie Partagé (CEP)

Le patrimoine communal en Tarn-et-Garonne représente une dépense moyenne « fluides-énergies » de 47,30 €/hab.an, soit 6,6% du budget de fonctionnement, contre 42,75 €/hab.an et 4,2% du budget de fonctionnement à l'échelle nationale.

**Pour répondre aux nombreuses sollicitations d'accompagnement des collectivités sur les questions liées à l'énergie** (*quels sont les équipements les plus énergivores, quels travaux pour une rénovation performante de mon bâtiment, quelles possibilités de développement des énergies renouvelables*), **le syndicat a créé la mission Conseil en Energie Partagé (CEP) en 2021 avec le soutien technique et financier de l'ADEME pour la création de 2 postes.**



## Objectifs de la mission CEP pour les collectivités

- Maîtriser leurs factures d'énergie
- Développer une véritable politique d'efficacité énergétique
- Valoriser leur patrimoine
- Dynamiser la production d'ENR
- Participer à une démarche de territoire

## Bénéfices du CEP pour les collectivités

- Etre conseillées et accompagnées par un service objectif et indépendant
- Recevoir des conseils personnalisés
- Disposer d'un plan d'actions permettant de réaliser des économies d'énergie
- Disposer d'un suivi énergétique continu
- S'appuyer sur un interlocuteur de proximité disposant d'une pleine connaissance du dossier

# Déroulement de la mission CEP

## Les différentes étapes de la mission :

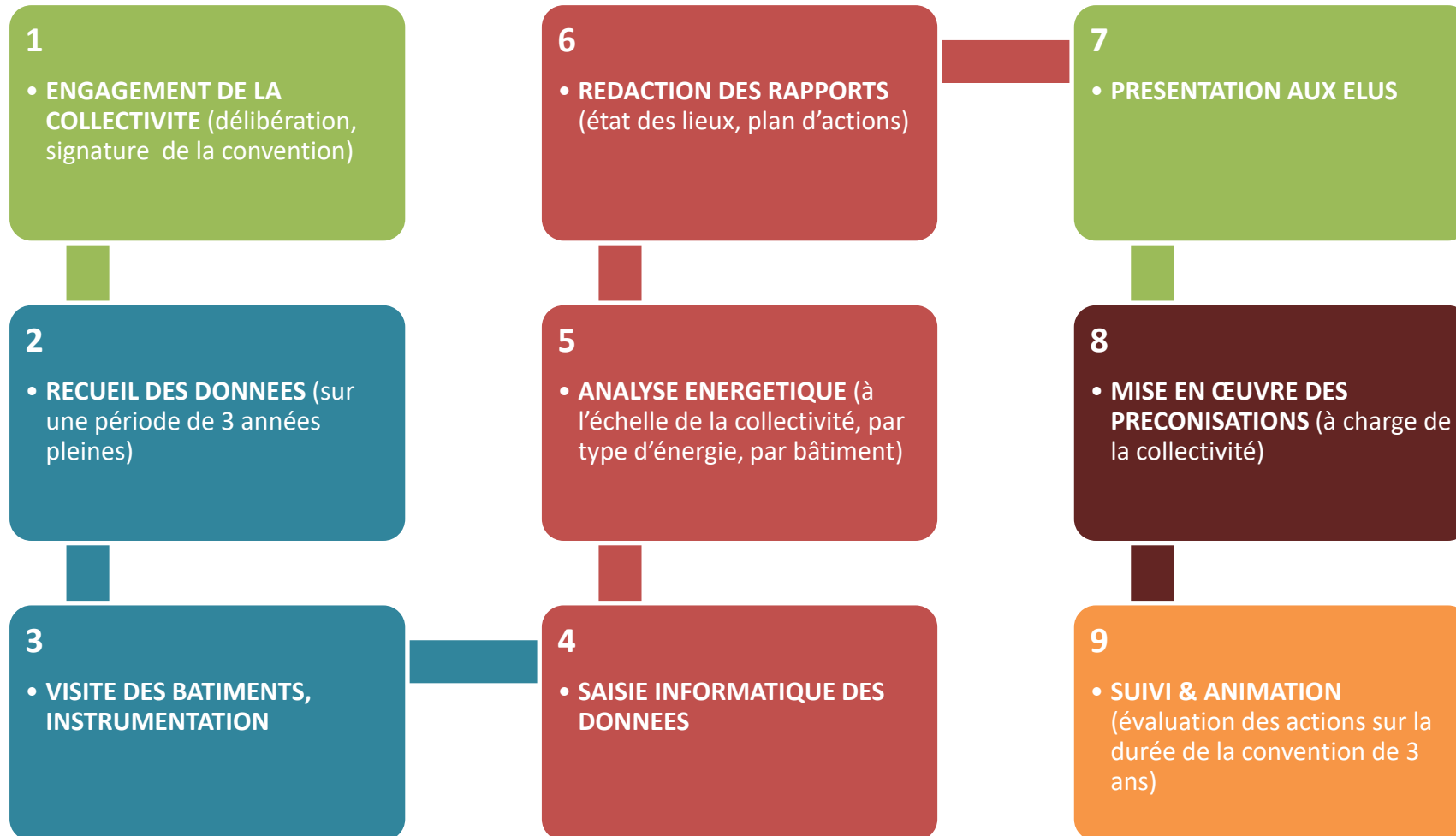

## Logiciel énergétique

- Suivi des contrats de fourniture d'électricité et de gaz naturel
- Analyse des consommations et dépenses
- Analyse des courbes de charge (appels de puissance)



## Logiciel de calculs thermiques

- Simulations thermiques des bâtiments, évaluation de scénarios de travaux
- Évaluation de l'inconfort thermique (surchauffes estivales)



## Enregistreurs de température, humidité, CO<sub>2</sub>

- Campagnes de mesures
- Analyse du « comportement » des bâtiments, notamment en périodes d'inoccupation (WE, vacances)



## Caméra thermique

- Identification des déperditions de chaleur des bâtiments
- Analyse de fonctionnement des installations CVC, électriques

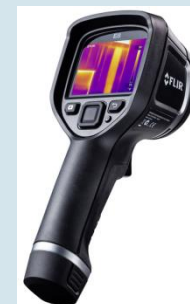

## Tableurs

- Suivi analytique, analyses graphiques
- Calculs des indicateurs/ratios
- Réalisation de tableaux de bords et suivi de la mission



# Analyses et diagnostics des bâtiments

## Modélisation thermique des scénarios de rénovation



Scénario température intérieure avant/après travaux

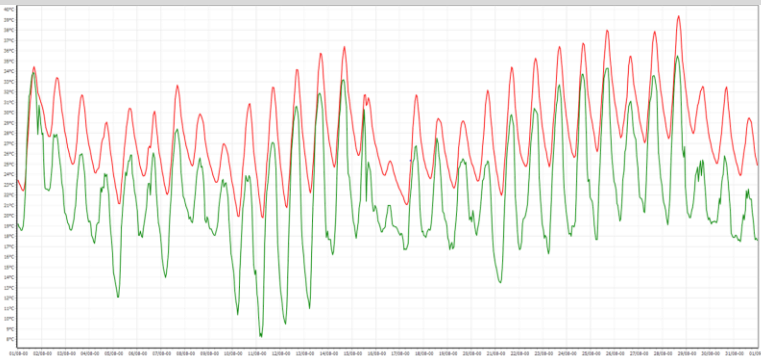

## Thermographie infrarouge

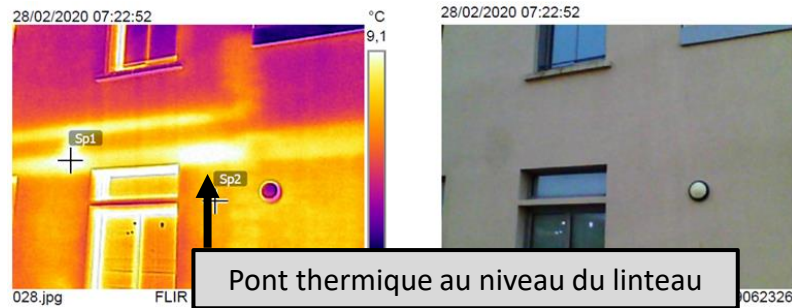

## Acquisition de mesures

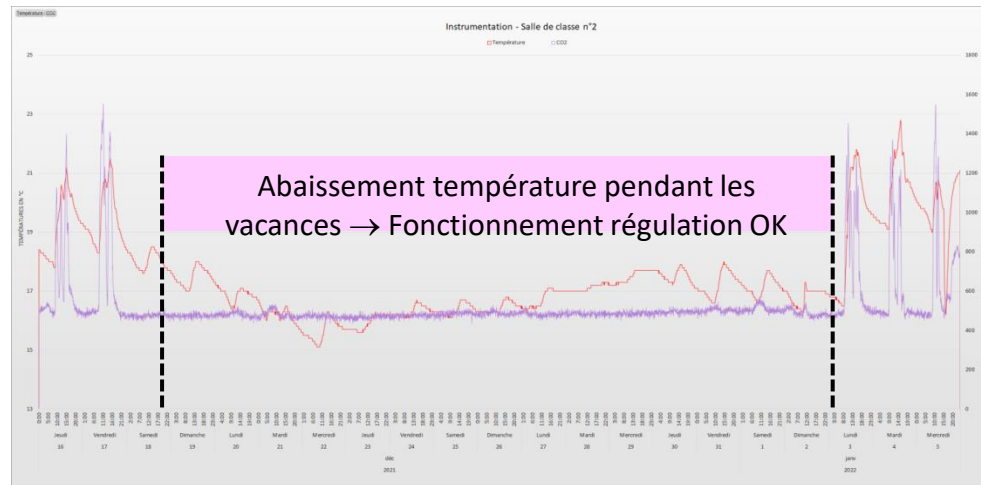

### FICHE DE RENSEIGNEMENT BATIMENT

Commune :  Habitants :   
 Bâtiment :  Année étudiée :

#### INFORMATIONS GÉNÉRALES

 BÂTIMENTS ADMINISTRATIFS	Année de construction	Surface
	Nombre de niveau	Etat (Ancien, rénové, neuf)
	Energie utilisée	Nombre de PDL

#### MODE CONSTRUCTIF

Murs	<input type="text"/>
Plancher bas	<input type="text"/>
Plancher intermédiaire	<input type="text"/>
Plancher haut	<input type="text"/>
Fenêtres	<input type="text"/>

#### SYSTEMES ET EQUIPEMENTS

Chauffage / Climatisation	<input type="text"/>
Emetteurs	<input type="text"/>
ECS	<input type="text"/>
Ventilation	<input type="text"/>
Eclairage	<input type="text"/>

#### PRECONISATIONS

Commentaires	<input type="text"/>
--------------	----------------------

## Adhésion des collectivités

Délibération des bénéficiaires et conventionnement

Accompagnement sur 3 ans

Montant de l'adhésion :

- Communes ne percevant pas la TCCFE\* : gratuité du service
- Communes percevant la TCCFE et < 10 000 hab. : 1 €/hab.an
- EPCI : 0,20 €/hab.an

\*Taxe Communale sur la Consommation Finale d'Electricité

## L'équipe « rénovation énergétique »

4 conseillers

Aymen



Gaël



Kéziah



Victor



Compétences complémentaires au service des collectivités du territoire

Contacts : [cep@sdetg.fr](mailto:cep@sdetg.fr)

05 63 21 09 00

## Engagement des collectivités

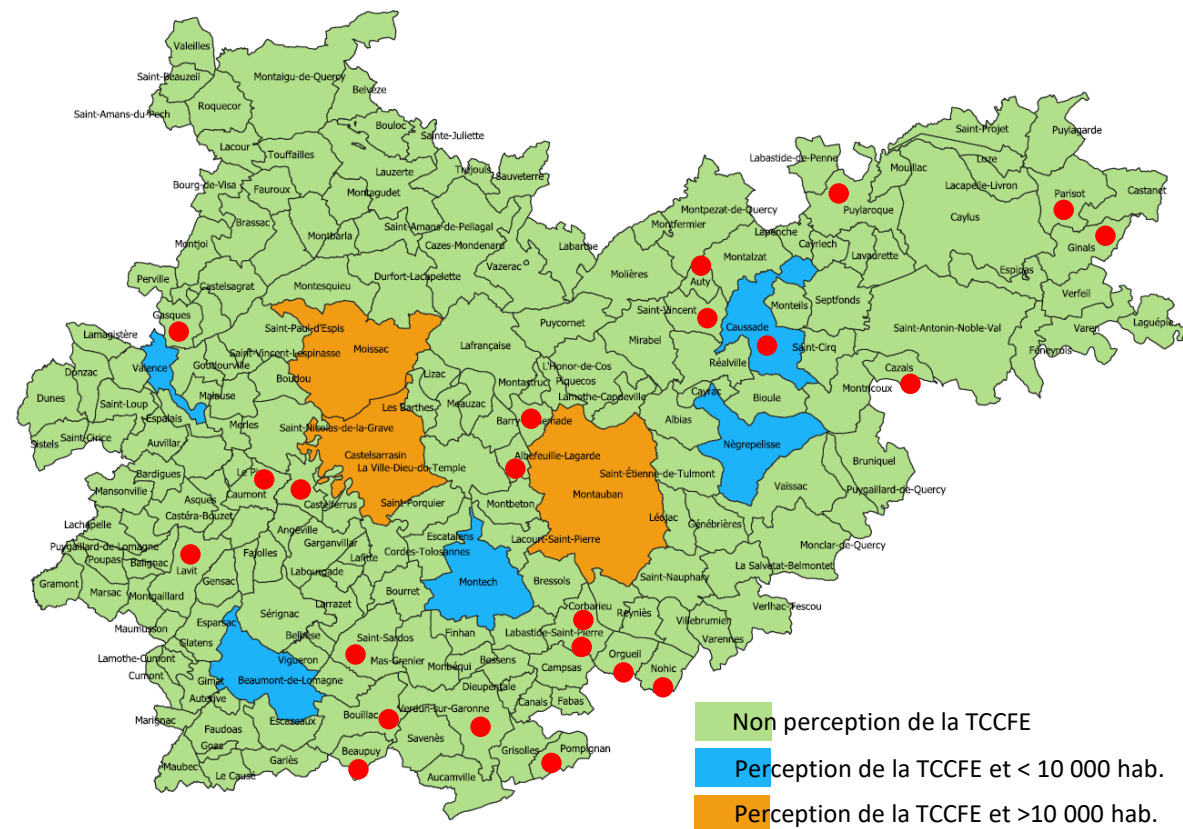

**Notre objectif, vous accompagner dans la définition et la mise en place de vos plans d'actions.**



# Présentation du dispositif ACTEE 2

Le SDE 82 a été lauréat de 2 programmes en 2021 dans le cadre du dispositif ACTEE 2 (PRO-INNO-52) porté par la FNCCR pour accompagner les collectivités du territoire sur la rénovation thermique des bâtiments publics.

**ACTEE** Action des Collectivités Territoriales pour l'Efficacité Énergétique

**OBJECTIF** ⇒ Mettre à disposition et financer des outils d'aide à la décision



**Programme SEQUOIA** : 63 475 €

- Cible : **bâtiments publics autres que les établissements scolaires**
- Bénéficiaires : communes et EPCI
- Co financement d'audits énergétiques à hauteur de 1 000 € (consultation et sélection du prestataire à charge des collectivités)
- Fin du programme : décembre 2022

**Programme MERISIER** : 95 000 €

- Cible : **établissements scolaires**
- Bénéficiaires : communes et EPCI
- Co financement d'audits énergétiques à hauteur de 1 000 € (consultation et sélection du prestataire à charge des collectivités)
- Fin du programme : décembre 2023

